

CECAP
PARQUE CECAP - BAURU B
PLANTA DA PREFEITURA
URBANISMO
 UNIDADES RESIDENCIAIS - TIPO
 LOCAÇÃO DE 95 UNIDADES
 1:500

N.R. Perdiões

Projeto de Arquitetura e Urbanismo
 Eng.º Antônio Carlos Marques Cortes
 Rua Paulo de Almeida - 445 - Fátima
 Bairro de Fátima - Bauru - SP - 13030-000
 Tel: (13) 3222-1111
 E-mail: cortes@arquiteto.com.br

PREFEITURA MUNICIPAL DE BAURU
SECRETARIA DE URBANISMO E OBRAS
PROMOÇÃO
PROVADA

CONDIÇÕES: 1) AS UNIDADES RESIDENCIAIS DEVEM SER CONSTRUÍDAS DE ACORDO COM O PROJETO DE ARQUITETURA E URBANISMO, SENDO OBRIGATORIO O USO DE MATERIAIS DE QUALIDADE E A ADOÇÃO DE MEDIDAS DE SEGURANÇA CONTRA INCÊNDIO, DE ACORDO COM O PROJETO DE ARQUITETURA E URBANISMO. 2) O PROPRIETÁRIO DEVERÁ GARANTIR A MANUTENÇÃO E REPARAÇÃO DO PAVIMENTO PÚBLICO, DE ACORDO COM O PROJETO DE ARQUITETURA E URBANISMO. 3) O PROPRIETÁRIO DEVERÁ GARANTIR A MANUTENÇÃO E REPARAÇÃO DA REDE DE ABASTECIMENTO DE ÁGUA E DE ESGOTO, DE ACORDO COM O PROJETO DE ARQUITETURA E URBANISMO. 4) O PROPRIETÁRIO DEVERÁ GARANTIR A MANUTENÇÃO E REPARAÇÃO DA REDE DE DISTRIBUIÇÃO DE ENERGIA ELÉTRICA, DE ACORDO COM O PROJETO DE ARQUITETURA E URBANISMO. 5) TODAS AS OBRAS DEVEM SER EXECUTADAS DE ACORDO COM O PROJETO DE ARQUITETURA E URBANISMO, SENDO OBRIGATORIO O USO DE MATERIAIS DE QUALIDADE E A ADOÇÃO DE MEDIDAS DE SEGURANÇA CONTRA INCÊNDIO, DE ACORDO COM O PROJETO DE ARQUITETURA E URBANISMO.

CONDIÇÕES: 1) AS UNIDADES RESIDENCIAIS DEVEM SER CONSTRUÍDAS DE ACORDO COM O PROJETO DE ARQUITETURA E URBANISMO, SENDO OBRIGATORIO O USO DE MATERIAIS DE QUALIDADE E A ADOÇÃO DE MEDIDAS DE SEGURANÇA CONTRA INCÊNDIO, DE ACORDO COM O PROJETO DE ARQUITETURA E URBANISMO. 2) O PROPRIETÁRIO DEVERÁ GARANTIR A MANUTENÇÃO E REPARAÇÃO DO PAVIMENTO PÚBLICO, DE ACORDO COM O PROJETO DE ARQUITETURA E URBANISMO. 3) O PROPRIETÁRIO DEVERÁ GARANTIR A MANUTENÇÃO E REPARAÇÃO DA REDE DE ABASTECIMENTO DE ÁGUA E DE ESGOTO, DE ACORDO COM O PROJETO DE ARQUITETURA E URBANISMO. 4) O PROPRIETÁRIO DEVERÁ GARANTIR A MANUTENÇÃO E REPARAÇÃO DA REDE DE DISTRIBUIÇÃO DE ENERGIA ELÉTRICA, DE ACORDO COM O PROJETO DE ARQUITETURA E URBANISMO. 5) TODAS AS OBRAS DEVEM SER EXECUTADAS DE ACORDO COM O PROJETO DE ARQUITETURA E URBANISMO, SENDO OBRIGATORIO O USO DE MATERIAIS DE QUALIDADE E A ADOÇÃO DE MEDIDAS DE SEGURANÇA CONTRA INCÊNDIO, DE ACORDO COM O PROJETO DE ARQUITETURA E URBANISMO.

QUADRA	LOTES	ÁREA DE CADA LOTE (m²)	TOTAL DE ÁREA DE CADA QUADRA (m²)	TOTAL DE ÁREA DE CADA QUADRA (m²)
40	1	1.111,11	1.111,11	4.444,44
	2	1.111,11	1.111,11	
	3	1.111,11	1.111,11	
	4	1.111,11	1.111,11	
42	1	1.111,11	1.111,11	4.444,44
	2	1.111,11	1.111,11	
	3	1.111,11	1.111,11	
	4	1.111,11	1.111,11	

QUADRA	LOTES	ÁREA DE CADA LOTE (m²)	TOTAL DE ÁREA DE CADA QUADRA (m²)	TOTAL DE ÁREA DE CADA QUADRA (m²)
41	1	1.111,11	1.111,11	4.444,44
	2	1.111,11	1.111,11	
	3	1.111,11	1.111,11	
	4	1.111,11	1.111,11	
43	1	1.111,11	1.111,11	4.444,44
	2	1.111,11	1.111,11	
	3	1.111,11	1.111,11	
	4	1.111,11	1.111,11	

QUADRA	LOTES	ÁREA DE CADA LOTE (m²)	TOTAL DE ÁREA DE CADA QUADRA (m²)	TOTAL DE ÁREA DE CADA QUADRA (m²)
44	1	1.111,11	1.111,11	4.444,44
	2	1.111,11	1.111,11	
	3	1.111,11	1.111,11	
	4	1.111,11	1.111,11	
45	1	1.111,11	1.111,11	4.444,44
	2	1.111,11	1.111,11	
	3	1.111,11	1.111,11	
	4	1.111,11	1.111,11	

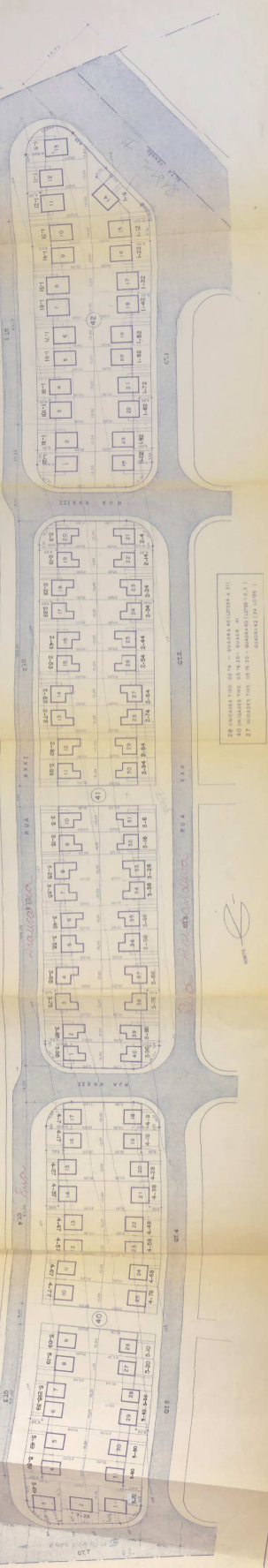

28 UNIDADES TIPO 0376 - QUADRA 01 (LOTES 1 A 11)
 27 UNIDADES TIPO 0376 - QUADRA 02 (LOTES 12 A 38)
 QUADRA 03 (LOTES 39 A 45)